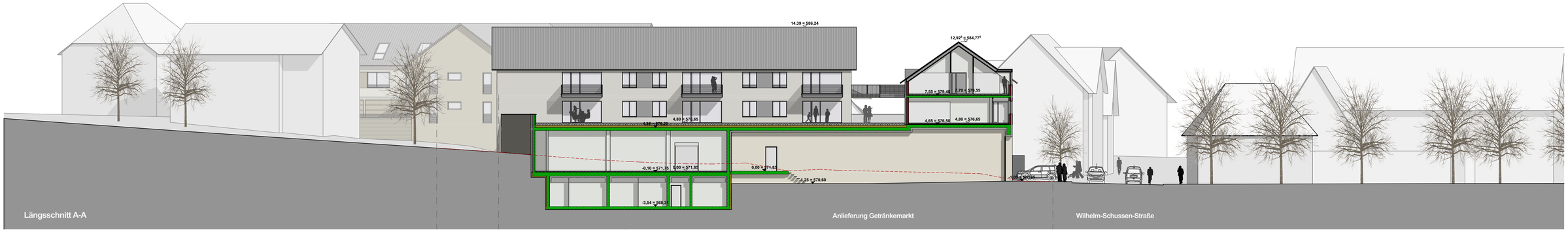

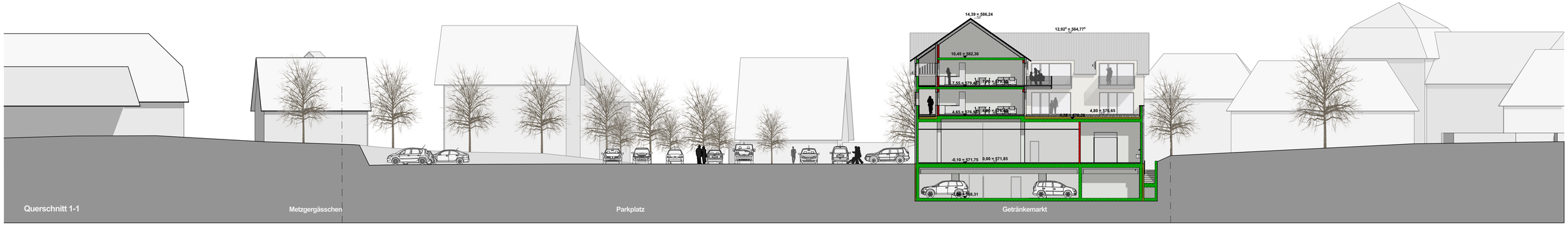

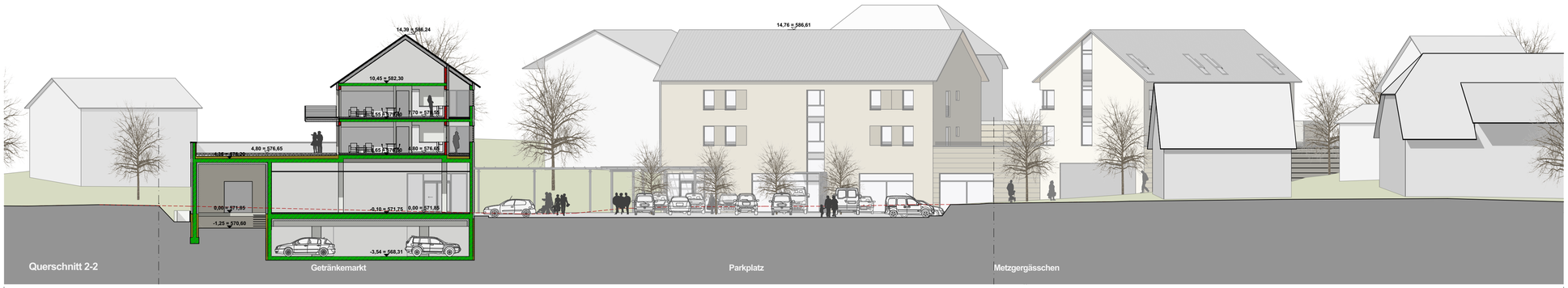

Index / Art der Überarbeitung	Datum / Gezeichnet
Auftraggeber : **Activ-Immobilien GmbH & Co. KG** **Ferdinand-Dünkel Straße 5, 88433 Schemmerhofen** **Telefon 07356 933-113, Fax 07356 933-138, Email info@activ-group.eu**	
16-027 - Bebauung Wilhelm-Schussen-Straße **Bad Schussenried**	**13.05.2020 / jd**
Längsschnitt A-A, Querschnitt 1-1, Querschnitt 2-2	**M = 1 : 200**
Entwurfsplanung	**200-05G-V16**

schaudt architekten bda
schaudt architekten gmbh · architektur · stadtplanung · bauen im bestand · innenraumgestaltung · freiraumarchitektur
hafenstraße 10 · 78462 konstanz · telefon 07531-22002 · fax 07531-22003 · info@schaudt-architekten.de · www.schaudt-architekten.de