

Zeichnerischer Teil zum Bebauungsplan und Örtliche Bauvorschriften

- Gehweg
- Strassenfläche
- Verkehrsgrün

Hinweis:
Die Erklärung der Planzeichen und verwendeten Symbole erfolgt ergänzend im Textteil

- Grenze des räumlichen Geltungsbereiches des Bebauungsplanes

Aufstellungsbeschluss durch den Gemeinderat	am 00.00.2018
Ortsübliche Bekanntmachung des Aufstellungsbeschlusses gem. § 2(1) BauGB	am 00.00.2018
Ortsübliche Bekanntmachung der Bürgerbeteiligung	am 00.00.2018
Billigung des Bebauungsplanentwurfes und Auslegungsbeschluss durch den Gemeinderat	am 00.00.2018
Ortsübliche Bekanntmachung der öffentlichen Auslegung	am 00.00.2018
Öffentliche Auslegung des Bebauungsplanentwurfes mit Begründung, Fassung vom gem. § 3(2) Bau GB	vom 00.00.2018 bis 00.00.2018
Satzungsbeschluss durch den Gemeinderat gem. § 10 BauGB	am 00.00.2018
Bad Schussenried, den 00.00.2018	(BÜRGERMEISTER)

Die Genehmigung gem. § 10 (2) BauGB wurde durch das Landratsamt Biberach erteilt vom..... AZ.Nr.

AUSFERTIGUNG
Der textliche und zeichnerische Inhalt dieses Bebauungsplans stimmt mit dem Satzungsbeschluss vom 08.01.2016 überein. Das Verfahren wurde ordnungsgemäß durchgeführt.
Bad Schussenried, den 00.00.2018 (BÜRGERMEISTER)

Ortsübliche Bekanntmachung und Beginn der Rechtsverbindlichkeit des Bebauungsplanes am.....
Bad Schussenried, den (BÜRGERMEISTER)

Diese Mehrfertigung stimmt mit der Plankunde überein.
Bad Schussenried, den

Füllschema Nutzungsschablone

Planungsrechtliche Festsetzungen	
Art der baulichen Nutzung	Geschlosszahl
Grundflächenzahl	Geschossflächenzahl
	Bauweise
EFH siehe Planentwurf WH = max. Wandhöhe GH = max. Gebäudehöhe	
Örtliche Bauvorschriften	
Dachform=Dachneigung	

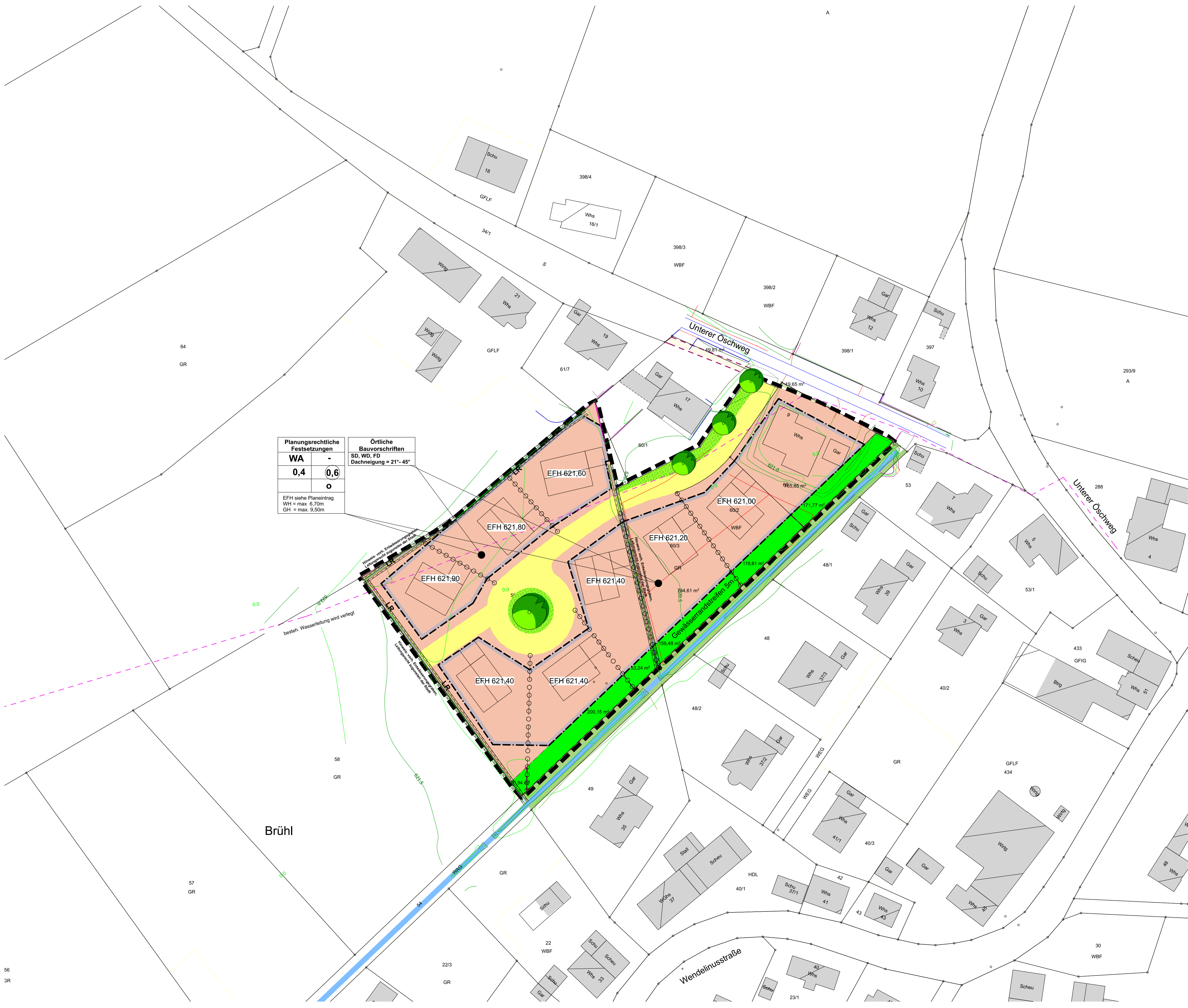

Planungsrechtliche Festsetzungen	Örtliche Bauvorschriften
WA	-
0,4	0,6
O	O
EFH siehe Planentwurf WH = max. 5,70m GH = max. 9,50m	

Bebauungsplan "Am Öschweg" in Otterswang Stadt Bad Schussenried

AUFTRAGGEBER:
Stadt Bad Schussenried
vertr. d. Herrn BM Deinet
Wilhelm-Schussenstrasse 36
88427 Bad Schussenried

PLANUNG:
DIPL. ING. R.GROSS
STADTPLANER OSRL
FREIER ARCHITEKT
HAUPTSTRASSE 10
88361 ALTSHAUSEN
TEL. 07584/921505
E-MAIL: info@rolandgross.de

MASSTAB	DATUM	ÄND.-DAT.	PROJEKT
1: 500	11.06.2018	P 05-08